

INFORME

"RENDICIÓN DE CUENTAS DE TITULARES POR CESE EN EL CARGO"¹

INICIAL²

MUNICIPALIDAD PROVINCIAL DE JAÉN

ANEXO N° 6

JAEN - JAEN – CAJAMARCA

noviembre 2022

<p>FIRMA DEL TITULAR DE LA ENTIDAD NOMBRES Y APELLIDOS: JOSE FRANCISCO DELGADO RIVERA CARGO: ALCALDE PROVINCIAL</p>

La información registrada en el presente informe tiene la condición de declaración jurada y el que suscribe se responsabiliza por su contenido y los anexos de las cuatro secciones, incluyendo la información de sus unidades ejecutoras.

¹Tipo Informe: a) Por Periodo Anual o b) Por Cese en el Cargo Aplica solo para Informe de Rendición de Cuentas por Cese en el Cargo para periodo definido

²Aplica solo para Informe de Rendición de Cuentas por Cese en el Cargo para periodo definido

INFORME DE RENDICIÓN DE CUENTAS DE TITULARES

1. INFORMACIÓN GENERAL DEL PROCESO DE RENDICIÓN DE CUENTAS DE TITULARES
 - 1.1 Información General del Titular
 - 1.2 Información de los Titulares de las Unidades Ejecutoras
 - 1.3 Misión, Visión, Valores y Organigrama
 - 1.4 Logros Alcanzados en el Periodo de Gestión
 - 1.5 Limitaciones en el Periodo a Rendir
 - 1.6 Recomendaciones de Mejora
2. SECCIÓN I: INFORMACIÓN DE LOS SISTEMAS ADMINISTRATIVOS
3. SECCIÓN II: INDICADORES DE EFICACIA Y OTROS RELACIONADOS A LA ENTIDAD
4. SECCIÓN III: RELACIÓN DE SERVICIOS PÚBLICOS QUE BRINDA LA ENTIDAD
5. SECCIÓN IV: RESULTADOS DE LA GESTIÓN DEL TITULAR POR CADA SERVICIO PÚBLICO
6. ANEXOS

1. INFORMACIÓN GENERAL DEL PROCESO DE RENDICIÓN DE CUENTAS DE TITULARES.

1.1 Información General de Titular de Pliego.

Código de la Entidad	0375		
Nombre de la entidad	MUNICIPALIDAD PROVINCIAL DE JAÉN		
Apellidos y Nombres del Titular de la entidad	DELGADO RIVERA JOSE FRANCISCO		
Cargo del Titular	ALCALDE PROVINCIAL		
Tipo de documento de identidad	DNI		
N° de documento de identidad	42155332		
Teléfonos:	956434853		
Correo Electrónico	JFRANCIS69@HOTMAIL.COM		
Tipo de informe	POR CESE EN EL CARGO		
INFORME A REPORTAR			
Fecha de inicio de gestión:	01/01/2019	Nro. Documento de Nombramiento / Designación	42155332.2018.jaen.02
Fecha de cese de gestión:	23/12/2022	Nro. Documento de Cese de corresponder	42155332.2018.JAEN.02
Fecha de inicio del periodo reportado:	01/01/2019	Fecha de corte del periodo reportado	30/09/2022
Fecha de Generación (*):	15/11/2022 16:54:56		

(*) El Aplicativo Informático llenará dicho campo de forma automática al término del proceso.

1.2 Información de los Titulares de las Unidades Ejecutoras

Titulares de las Unidades Ejecutoras que intervienen en la elaboración del Informe					
N°	Unidad ejecutora	Tipo y N° de documento de identidad	Apellidos y nombres	Fecha de inicio en el cargo	Remitió información (si/no)
No se encontraron registros.					

Comentarios

no existe unidades ejecutoras

1.3 Misión, Visión, Valores y Organigrama

a. Misión

PROMOVER EL DESARROLLO LOCAL Y PRESTAR SERVICIOS PÚBLICOS PARA MEJORAR LA CALIDAD DE VIDA DE LA POBLACIÓN DE LA PROVINCIA DE JAÉN, DE MANERA, INCLUSIVA, COMPETITIVA, TRANSPARENTE Y CON ENFOQUE TERRITORIAL.

b. Visión

JAEN AL 2021, ES UNA POBLACION CON TERRITORIO ORDNADO, ARTICULADO, SEGURO, CON IDENTIDAD Y CALIDAD DE VIDA, BASADA EN EL USO SOSTENIBLE DE SUS RECURSOS NATURALES Y AMBIENTALES, LA

GOBERNABILIDAD DEMOCRATICA E INCLUSION SOCIAL TRASCENDENE; RESPETO A LOS DERECHOS, AGRO EXPORTADORA, ECO TURISTICA Y EMPRENDEDORA.

c. Valores

¿RESPONSABILIDAD: CADA SERVIDOR MUNICIPAL RESPONDE POR SUS ACTOS Y ASUME LA RESPONSABILIDAD QUE LE CORRESPONDA.

¿HONESTIDAD: EN LA ADMINISTRACIÓN DE LOS RECURSOS PÚBLICOS COMO SINÓNIMO DE LEGITIMIDAD EN EL EJERCICIO DE GOBIERNO Y DE LA CONFIANZA CIUDADANA.

¿TRANSPARENCIA: RECONOCIMIENTO DEL DERECHO CIUDADANO DE ACCESO A LA INFORMACIÓN PÚBLICA Y DE LA OBLIGACIÓN DE RENDIR CUENTAS.

¿SOLIDARIDAD: CON LOS OBJETIVOS INSTITUCIONALES. COLABORACIÓN, PARTICIPACIÓN Y VOCACIÓN DE SERVICIO PARA SU IMPLEMENTACIÓN.

¿RESPETO: SERVIDOR MUNICIPAL COMPRENSIVO, TOLERANTE Y CONCERTADOR, VALORA CUALIDADES DE SU ENTORNO INSTITUCIONAL, INTERNO Y EXTERNO.

¿ORDEN: ARTICULACIÓN INTERNA ENTRE UNIDADES ORGÁNICAS, LA PLANIFICACIÓN Y DISTRIBUCIÓN DEL TIEMPO, EL ADECUADO Y CUIDADOSO USO DE LOS BIENES DE LA INSTITUCIÓN, LA DISCIPLINA Y ADECUADO COMPORTAMIENTO.

d. Organigrama

ORGANIGRAMA APROBADO EN EL ROF 2022

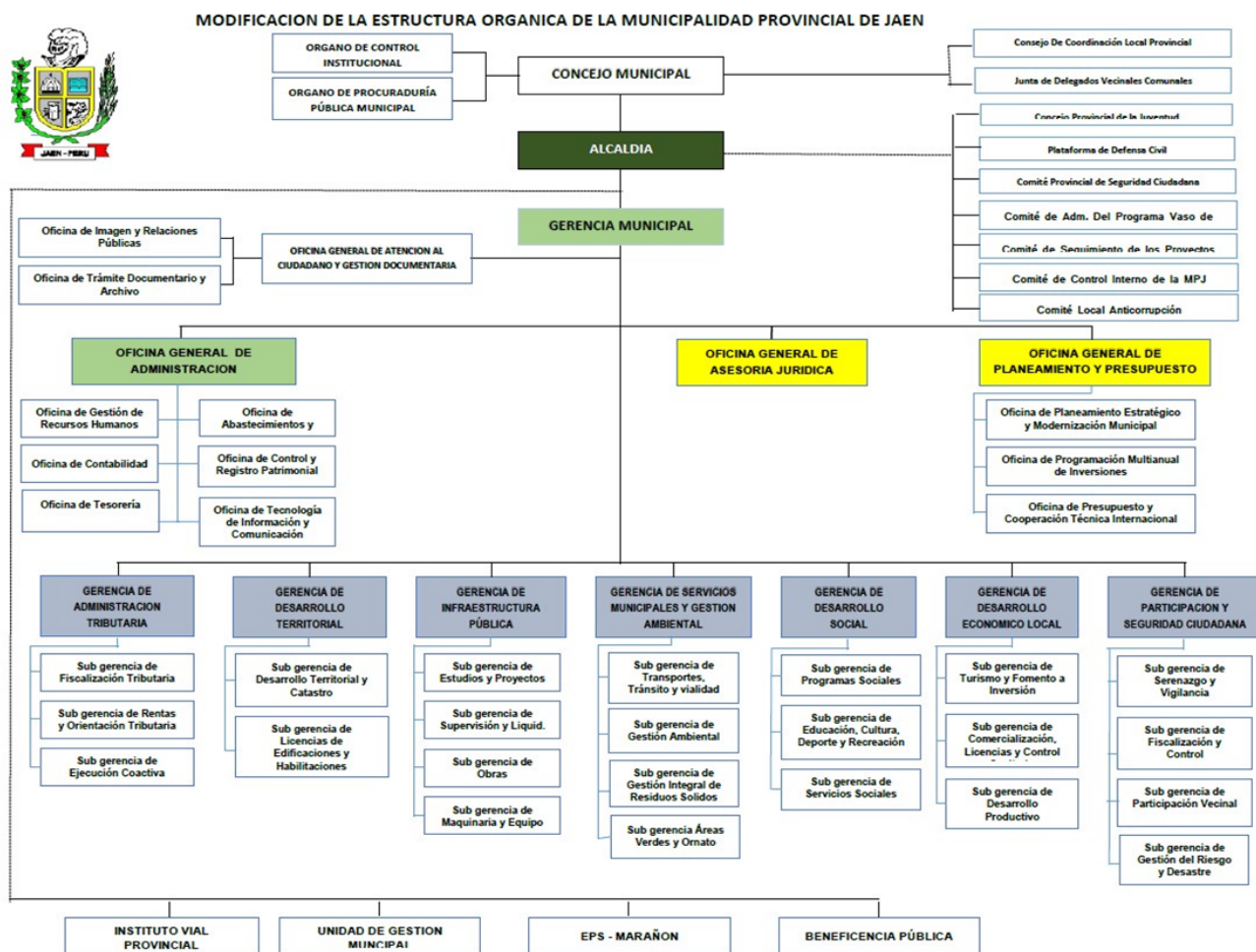

1.4 Logros Alcanzados en el Periodo de Gestión

* EL PLAN OPERATIVO INSTITUCIONAL CONSISTENCIADO CON EL PRESUPUESTO INSTITUCIONAL DE APERTURA PARA EL EJERCICIO 2022, POR TODA FUENTE POR LA SUMA DE S/. 50'823,609.00, LA ENTIDAD CULMINA CON UN PRESUPUESTO INSTITUCIONAL MODIFICADO * PIM (TODA FUENTE) DE S/. 111,289,433.00, CON MODIFICACIONES (CRÉDITOS SUPLEMENTARIOS Y TRANSFERENCIAS DE PARTIDAS) QUE ASCIENDEN A S/. 60'465,824.00, QUE REPRESENTAN EL 54.33% DEL PIM. CON UNA EJECUCIÓN DE S/. 86'335,660.11, QUE REPRESENTA UN 77.60%.

* CUMPLIMIENTO DE LAS METAS DEL PLAN DE INCENTIVOS.

* LA EJECUCIÓN DE PRESUPUESTO SE REALIZÓ DE ACUERDO A LAS TAREAS Y/O ACTIVIDADES ESTIMADAS EN EL POI.

* LA PROGRAMACIÓN MULTIANUAL DE PRESUPUESTO SE CULMINÓ DE ACUERDO A LOS PLAZOS ESTABLECIDOS POR EL MEF. LA APROBACIÓN DEL PIA Y LA REMISIÓN DEL MISMO SE EFECTUÓ EN LOS TÉRMINOS DETERMINADOS POR EL MEF.

* SE INTENSIFICÓ LA VIGILANCIA Y LA SEGURIDAD CIUDADANA.

* ENTRO EN FUNCIONAMIENTO LA CENTRAL DE CÁMARAS DE VIDEO VIGILANCIA DE SEGURIDAD CIUDADANA

* EFICIENTE PATRULLAJE INTEGRADO EN COORDINACIÓN CON LA POLICÍA NACIONAL DE JAÉN, EN EL DISTRITO DE JAÉN.

* SE ADECUÓ LA PLATAFORMA VIRTUAL DE ATENCIÓN AL CONTRIBUYENTE.

* SE IMPLEMENTÓ DE PEDIDOS DE SERVICIO Y COMPRA DE MANERA DIGITAL, TODO EL PROCESO.

1.5 Limitaciones en el Periodo a Rendir

* INSUFICIENTES RECURSOS PRESUPUESTARIOS Y HUMANOS PARA REALIZAR UN ADECUADO DESARROLLO Y SEGUIMIENTO DE LOS PRODUCTOS.

* REINCORPORACIÓN PAULATINA DEL PERSONAL LIMITÓ EN GRAN PARTE EL TRABAJO EN ALGUNAS OFICINAS.

1.6 Recomendaciones de Mejora

* IMPLEMENTAR UN SISTEMA INFORMÁTICO EN EL CUAL NOS PERMITA REGISTRAR, BUSCAR, GESTIONAR, ORGANIZAR E IMPRIMIR LOS REPORTES DE LOS DATOS DE LOS BENEFICIARIOS DEL PROGRAMA VASO DE LECHE

* IMPLEMENTAR ESTRATEGIAS PARA LA RECAUDACIÓN DE INGRESOS EN LA FUENTE DE FINANCIAMIENTO RDR. PARA VELAR POR LOS SERVICIOS QUE BRINDA LA MUNICIPALIDAD A LA POBLACIÓN EN LO CONCERNIENTE EN EL RECOJO DE RESIDUOS SÓLIDOS Y SEGURIDAD CIUDADANA QUE SON LOS MAS ÁLGIDOS.

2. SECCIÓN I: INFORMACIÓN DE LOS SISTEMAS ADMINISTRATIVOS

Comprende la información relevante de los 11 Sistemas Administrativos del Estado mediante los cuales se organizan las actividades de la administración pública y que tienen por finalidad promover la eficacia y eficiencia siendo de aplicación nacional; Planeamiento Estratégico, Presupuesto Público, Inversión Pública, Abastecimiento, Contabilidad, Tesorería, Endeudamiento Público, Gestión de Recursos Humanos, Defensa Judicial del Estado, Control y Modernización de la Gestión Pública.

1. Sistema Nacional de Planeamiento Estratégico

1.1. Información General del PEI

Horizonte temporal del PEI

Año Inicio

2019

Año Fin

2025

Resolución que aprueba el PEI vigente

Resolucion de alcaldia ° 385-2022/a

Fecha de resolución

12/05/2022

Informe técnico CEPLAN

N° d000148-2022-CEPLAN-DNCPPEI

Fecha de informe técnico

11/05/2022

Cantidad Objetivos Estratégicos Institucionales del PEI

12

Cantidad objetivos estratégicos Institucionales del PEI con ejecución presupuestal

12

Link del PEI en el Portal de Transparencia Estándar

https://munijaen.gob.pe/municipalidad/documentos_gestion#collapse9&id_tema=80&Ver=

1.2. Presupuesto asignado a Objetivos Estratégicos Institucionales del Plan Estratégico Institucional (PEI)

N°	Código de OEI	Descripción del OEI	POI Modificado consistente con el PIA	POI Anual Modificado (PIM)	POI Anual Modificado (en ejecución)
	A	B	C	D	E
1	OEI.03	CONTRIBUIR CON LA CALIDAD DE LOS SERVICIOS DE SALUD EN LA PROVINCIA DE JAÉN	1,100,143.00	832,345.00	672,208.00
2	OEI. 02	REDUCIR LOS ÍNDICES DE INSEGURIDAD CIUDADANA EN LA PROVINCIAL DE JAÉN	2,897,017.00	8,597,305.00	3,077,428.00
3	OEI.09	PROMOVER LA GESTIÓN AMBIENTAL EN LA PROVINCIA DE JAÉN	5,588,335.00	6,894,274.00	5,560,373.00

4	OEI.08	INCREMENTAR LA OFERTA TURÍSTICA CON ENFOQUE CULTURAL EN LA PROVINCIA DE JAÉN	45,000.00	287,288.00	275,383.40
5	OEI.07	PROMOVER LA COMPETITIVIDAD ECONÓMICA DE LA PROVINCIA DE JAÉN	664,423.00	636,184.00	584,744.00
6	OEI.06	MEJORAR EL SERVICIO DE TRANSPORTE Y TRANSITO EN LA PROVINCIA DE JAÉN	551,537.00	20,431,759.00	6,534,517.00
7	OEI.04	CONTRIBUIR CON LA CALIDAD DE LOS SERVICIOS EDUCATIVOS EN LA PROVINCIA DE JAÉN	1,743,093.00	20,368,137.00	669,735,618.00
8	OEI.10	PROMOVER EL DESARROLLO URBANO TERRITORIAL ORDENADO Y SOSTENIBLE EN LA PROVINCIA DE JAÉN	5,442,978.00	6,523,135.00	2,903,332.00
9	OEI.01	MEJORAR LAS CONDICIONES DE HABITABILIDAD EN LA PROVINCIA DE JAÉN	1,290,889.00	2,073,426.00	419,561.19
10	OEI.12	FORTALECER LA GESTIÓN INSTITUCIONAL	27,988,176.00	34,334,038.40	2,351,151,736.00
11	OEI. 11	PROTECCIÓN DE LA POBLACIÓN Y SUS MEDIOS DE VIDA FRENTE A PELIGROS DE ORIGEN NATURAL Y ANTRÓPICOS	1,172,702.00	2,045,593.00	1,940,318.00
12	OEI. 05	PROMOVER EL DESARROLLO HUMANO Y HÁBITOS SALUDABLES EN LA PROVINCIA DE JAÉN	2,116,133.00	3,037,076.00	2,255,387.00

Nota:

A y B provienen de la información PEI.

C, D y E, provienen de la información del POI.

A, B, C, D y E puede obtenerlo al exportar excel del aplicativo Ceplan V.01 con usuario admin de Pliego (Menu: Reportes/Exportar/todas las Ues/Generar por AO Anual 2022/Descargar)

Reglas:

C es el valor de la columna Total Fn(CS) de información del POI y se agrupa por objetivo estratégico y pliego presupuestal.

D es el valor de la columna Total Fn(RE) de información del POI y se agrupa por objetivo estratégico y pliego presupuestal.

E es el valor de la columna Total Fn(SE) de información del POI y se agrupa por objetivo estratégico y pliego presupuestal.

1.3. Cumplimiento de metas de indicadores de Objetivos Estratégicos Institucional del Plan Estratégico Institucional (PEI)

N°	Código de OEI	Código del indicador	Nombre del Indicador	Parametro de Medición	Sentido Esperado del Indicador	Línea Base Año (*)	Línea Base Valor (**)	Valor esperado del indicador al final del período reportado (***)	Valor obtenido del indicador al final del período reportado (***)	% de avance del indicador en el período reportado	Comentario sobre el valor obtenido
	A	B	C	D	E	F	G	H	I	J	K
1	OEI.05	IND.05	PORCENTAJE DE LA POBLACIÓN CONSIDERADA EN EXTREMA POBREZA EN LA PROVINCIA	PORCENTAJE		2017		11.00	0.00	0.00	
2	OEI.10	IND.10	PROPORCIÓN DE LA POBLACIÓN URBANA QUE VIVE EN ASENTAMIENTOS HUMANOS.	PORCENTAJE		2017		12.00	0.00	0.00	
3	OEI.09	IND.09	PORCENTAJE DE LOS RESIDUOS SÓLIDOS NO REUTILIZADOS SON DISPUESTOS ADECUADAMENTE EN INFRAESTRUCTURA DE RESIDUOS SÓLIDOS	PORCENTAJE		2017	17.00	13.00	0.00	0.00	

4	OEI.06	IND.06	PORCENTAJE DE EMPRESAS DE TRANSPORTES QUE CUMPLEN CON LAS NORMAS VIGENTES EN LA PROVINCIA DE JAÉN.	NUMERO		2017		720.00	0.00	0.00	
5	OEI.07	IND.07	PORCENTAJE DE LOCALES COMERCIALES QUE CUENTAN CON LICENCIA DE FUNCIONAMIENTO	PORCENTAJE		2017		42.00	0.00	0.00	
6	OEI.02	IND.12	PORCENTAJE DE CUMPLIMIENTO ANUAL DEL PLAN ESTRATÉGICO INSTITUCIONAL	PORCENTAJE		2017		100.00	0.00	0.00	
7	OEI.08	IND.08	NÚMERO DE ESTABLECIMIENTOS FORMALES DE SERVICIOS TURÍSTICOS Y/O RELACIONADOS A LA CULTURA	NUMERO		2017	3.00	18.00	0.00	0.00	
8	OEI.01	IND.01	PORCENTAJE DE LA POBLACIÓN QUE VIVE EN HOGARES CON ACCESO A SERVICIOS BÁSICOS	PORCENTAJE		2017	70.00	89.00	0.00	0.00	

9	OEI.02	IND.02	PORCENTAJE DE DENUNCIAS DE EVENTO QUE ATENTAN CONTRA LA SEGURIDAD (15 AÑOS A MÁS)	PORCENTAJE		2017		35.00	0.00	0.00	
10	OEI.03	IND.3	PORCENTAJE DE NIÑOS ENTRE 6 Y 36 MESES CON ANEMIA	PORCENTAJE		2017	26.20	19.50	0.00	0.00	
11	OEI.11	IND.11	PORCENTAJE DE CAPACIDAD INSTALADA BÁSICA FRENTE A EMERGENCIAS Y DESASTRES.	PORCENTAJE		2017	25.00	80.00	0.00	0.00	
12	OEI.04	IND.04	PROPORCIÓN DE ESTUDIANTES DE SEGUNDO GRADO DE PRIMARIA CON NIVEL SATISFACTORIO DE COMPRENSIÓN MATEMÁTICA	PORCENTAJE		2016	34.10	38.50	0.00	0.00	

13	OEI.04	IND.04	PROPORCIÓN DE ESTUDIANTES DE SEGUNDO GRADO DE PRIMARIA CON NIVEL SATISFACTORIO DE COMPRENSIÓN LECTORA	PORCENTAJE		2016	41.90	52.50	0.00	0.00	
----	--------	--------	---	------------	--	------	-------	-------	------	------	--

Nota:

Columnas A hasta la J provienen de la información PEI. Se obtiene del Anexo B-2 del PEI, del reporte de seguimiento del aplicativo Ceplan V.01 (con usuario admin de Pliego) o las fichas técnicas de los indicadores.

(*) Línea Base Año: Indicar el año en que se realizó la primera medición del indicador.

(**) Línea Base Valor: Es el valor del indicador de objetivo estratégico previo a la entrada en vigor del Plan Estratégico Institucional de la Entidad.

(***) Información comprende el año de la rendición solicitada.

Reglas:

Columnas A hasta la J provienen de la información PEI.

Si el año de reporte aún se encuentra en curso, en la columna I se registra el valor obtenido hasta el último mes del año de reporte en el que se cuenta con información.

El porcentaje de avance se calcula como el valor de la columna I entre la columna H, multiplicado por cien, $(I/H) * 100$, cuando el sentido esperado del indicador es ascendente; y $(H/I) * 100$ cuando el sentido esperado del indicador es descendente.

En la columna K se registra cualquier comentario necesario sobre la fuente o cómo se obtuvo el valor obtenido o avance parcial del indicador.

2. Sistema Nacional de Presupuesto Público

N°	Unidad Ejecutora Presupuestal	Año	PIA	PIM	Compromiso	Devengado	Girado	% Compr omiso	% Deven gado	% Girado
	A	B	C	D	E	F	G	H	I	J
	TOTAL GENERAL		52,451,614.00	121,072,690.00	81,814,262.37	63,258,663.75	62,761,301.01	67.6	52.2	51.8
1	MUNICIPALIDAD PROVINCIAL DE JAÉN	2022	52,451,614.00	121,072,690.00	81,814,262.37	63,258,663.75	62,761,301.01	67.6	52.3	51.8

Ver Anexo 2.1 al 2.4 (Adjunto en PDF)

Nota: Se toman en consideración las denominaciones usadas en sistema de consulta amigable del SIAF.

Leyenda:

A: Nombre de la Unidad Ejecutora Presupuestal

B: Año

C: Presupuesto Institucional de Apertura

D: Presupuesto Institucional Modificado

E: Compromiso

F: Devengado

G: Girado

H: Avance % Compromiso

I: Avance % Devengado

J: Avance % Girado

3. Sistema Nacional de Programación Multianual y Gestión de Inversiones

3.1. Inversión pública (IP)

N°	Unidad Ejecutora Presupuestal	Cantidad total de IP cerradas	Cantidad total de las IP Activas	Costo Total de las IP activas a la fecha de corte	Pago total de las IP activas a la fecha de corte	Saldo de las IP activas a la fecha de corte
	TOTAL GENERAL	0.00	46.00	838,137.00	838,137.00	314,205.00
1	MUNICIPALIDAD PROVINCIAL DE JAÉN	0.00	46.00	838,137.00	838,137.00	314,205.00

Ver Anexo 3.1 (Adjunto en PDF)

Nota: En donde corresponda, se toman en consideración las denominaciones usadas en sistema de consulta avanzada del MEF, debido a la variedad de tipos de formatos que existen en el Banco de Inversiones

Reglas: La cantidad de inversiones que forman parte del reporte, se conforma de todas las inversiones en estado Activo a la fecha de corte, más las inversiones con estado Cerrado dentro de periodo a rendir

3.2. Obras públicas (OP)

N°	Unidad Ejecutora Presupuestal	Cantidad total de OP	Cantidad de OP en ejecución	Cantidad de OP sin ejecución	Cantidad de OP paralizadas	Cantidad de OP culminadas	Costo Total Final de la OP	Monto Total Pagado	Saldo Por Pagar
	A	B	C	D	E	F	G	H	I
	TOTAL GENERAL	21.00	10.00	5.00	0.00	6.00	32,977,237.73	18,647,203.47	14,330,034.26
1	MUNICIPALIDAD PROVINCIAL DE JAÉN	21.00	10.00	5.00	0.00	6.00	32,977,237.73	18,647,203.47	14,330,034.26

Ver Anexo 3.2 (Adjunto en PDF)

Leyenda

Registrar la suma de los literales a, b, f, y g (Ver Anexo 3.2 Obras Publicas ítem E)

a.- En proceso de contratación, si ya se convocó.

b.- Con firma del Contrato, pero sin inicio de ejecución.

f.- Con Recepción, cuando se cuente con el Acta de Recepción de Obra firmada por la Comisión de Recepción.

g.- Con Liquidación, cuando se cuente con el documento de aprobación

4. Sistema Nacional de Contabilidad

INFORMACIÓN FINANCIERA

4.1 Estado de situación Financiera

N°	Unidad Ejecutora Presupuestal	Activo Corriente	Activo No Corriente	TOTAL ACTIVO	Pasivo Corriente	Pasivo No Corriente	Patrimonio	TOTAL PASIVO Y PATRIMONIO
1	MUNICIPALIDAD PROVINCIAL DE JAÉN	56,285,876.76	489,114,800.40	545,400,677.16	23,175,118.04	12,801,561.20	509,423,997.92	545,400,677.16

4.2 Estado de Gestión

N°	Unidad Ejecutora Presupuestal	Ingresos	Costos y Gastos	RESULTADO DEL EJERCICIO SUPERAVIT (DEFICIT)
1	MUNICIPALIDAD PROVINCIAL DE JAÉN	220,305,610.73	45,224,512.90	175,081,097.83

Ver Anexo 4.2: EF-2 (Adjunto en PDF)

4.3 Estado de Cambios de Patrimonio Neto

N°	Unidad Ejecutora Presupuestal	Hacienda Nacional	Hacienda Nacional Adicional	Resultados No Realizados	Reservas	Resultados Acumulados	TOTAL
1	MUNICIPALIDAD PROVINCIAL DE JAÉN	286,368,331.56	0.00	3,117,542.17	0.00	219,938,124.19	509,423,997.92

Ver Anexo 4.3: EF-3 (Adjunto en PDF)

4.4 Estado de Flujos de Efectivo

N°	Unidad Ejecutora Presupuestal	A. Actividades de Operación			B. Actividades de Inversión			C. Actividades de Financiamiento			D. Total Aumento (Disminución) del Efectivo y Equivalente al efectivo	E. Diferencia de Cambio	F. Saldo Efectivo y Equivalente al efectivo al inicio del ejercicio	G. Saldo Efectivo y Equivalente al efectivo al finalizar el ejercicio
		Entradas de Efectivo	Salidas de Efectivo	Aumento (disminución) Efectivo y Equivalente al Efectivo	Entradas de Efectivo	Salidas de Efectivo	Aumento (Disminución) Efectivo y Equivalente al Efectivo	Entradas de Efectivo	Salidas de Efectivo	Aumento (Disminución) Efectivo y Equivalente al Efectivo				
1	MUNICIPALIDAD PROVINCIAL DE JAÉN	218,469,885.30	-46,181,606.61	172,288,278.69	0.00	-156,974,122.48	-156,974,122.48	0.00	0.00	0.00	15,314,156.21	0.00	19,956,745.39	35,270,901.60

4.5 Estado de la Depuración y Sinceramiento

Ver Anexo 4.5: (Adjunto en PDF)

5. Sistema Nacional de Tesorería

5.1. Cartas Fianzas Vigentes

N°	Unidad Ejecutora Presupuestal	Cantidad Total de Cartas Fianza (*)
	TOTAL GENERAL	10.00
1	MUNICIPALIDAD PROVINCIAL DE JAÉN	10.00

Ver Anexo 5.1 (Adjunto en PDF)

(*) Indicar la cantidad de carta fianza vigentes hasta la fecha de corte, asimismo, deberá incluir aquellas cartas fianzas que se encuentren proceso de renovación.

5.2. Documentos Valorados en Custodia

N°	Unidad Ejecutora Presupuestal	Cantidad de Letras (*)	Cantidad de Pagarés (*)	Cantidad de Facturas negociables (*)	Cantidad de otros documentos (*)
	TOTAL GENERAL	0.00	0.00	0.00	0.00
1	MUNICIPALIDAD PROVINCIAL DE JAÉN	0.00	0.00	0.00	0.00

Ver Anexo 5.2 (Adjunto en PDF)

(*) Indicar la cantidad de documentos valorados en custodia hasta la fecha de corte.

5.3. Fideicomisos

N°	Unidad Ejecutora Presupuestal	Cantidad de Cuentas de Fideicomiso (*)
	TOTAL GENERAL	0.00
1	MUNICIPALIDAD PROVINCIAL DE JAÉN	0.00

Ver Anexo 5.3 (Adjunto en PDF)

(*) Indicar la cantidad de cuentas de fideicomiso que tenga la entidad a la fecha de corte.

5.4. Saldos de Cuentas

N°	Unidad Ejecutora Presupuestal	Cantidad de Cuentas (*)
	TOTAL GENERAL	22.00
1	MUNICIPALIDAD PROVINCIAL DE JAÉN	22.00

Ver Anexo 5.4 (Adjunto en PDF)

(*) Indicar la cantidad de cuentas bancarias que tenga la entidad en: Empresas bancarias, entidades financieras estatales, empresas financieras, cajas municipales de ahorros y créditos, cajas de crédito y popular, cajas rurales de ahorro y crédito. Asimismo, debe indicar la Cuenta Única de Tesoro (CUT).

5.5. Titulares y Suplentes de las Cuentas

N°	Unidad Ejecutora Presupuestal	Cantidad de Titulares (*)	Cantidad de Suplentes (*)
	TOTAL GENERAL	2.00	2.00
1	MUNICIPALIDAD PROVINCIAL DE JAÉN	2.00	2.00

Ver Anexo 5.5 (Adjunto en PDF)

(*) Indicar la cantidad de responsables con la condición de titular o suplente de las cuentas bancarias.

5.6. Últimos Giros realizados

N°	Unidad Ejecutora Presupuestal	Cantidad de Últimos Documentos Girados en la Fecha de Corte (*)
	TOTAL GENERAL	5.00
1	MUNICIPALIDAD PROVINCIAL DE JAÉN	5.00

Ver Anexo 5.6 (Adjunto en PDF)

(*) Se deberá indicar la cantidad de giros donde se cancela total o parcialmente la obligación devengada. Reportar: Último mes de la fecha de corte.

6. Sistema Nacional de Endeudamiento

6.1. Operación de Endeudamiento - Préstamos

N°	Unidad Ejecutora Presupuestal	Cantidad de Contratos de Préstamos
	TOTAL GENERAL	0.00
1	MUNICIPALIDAD PROVINCIAL DE JAÉN	0.00

Ver Anexo 6.1 (Según formato adjunto por PDF)

7. SISTEMA NACIONAL DE ABASTECIMIENTO

7.1. Procedimientos de Selección

Información por Pliego

N°	Objeto Contractual	Total Valor Referencial / Valor Estimado en soles S/.	Cantidad de Procedimiento de selección (Vigentes)	Cantidad de Procedimiento de selección (adjudicadas o consentidas)
		A	B	C
	TOTAL GENERAL	35,270,204.00	64.00	60.00
1	BIEN	5,079,204.00	20.00	17.00
2	CONSULTORÍA DE OBRA	2,251,726.00	13.00	13.00
3	OBRA	26,593,230.00	19.00	18.00
4	SERVICIO	1,346,043.00	12.00	12.00

Leyenda

A: Total Valor Referencial / Valor Estimado en soles por Objeto Contractual.

B: Cantidad de Convocatorias o Procesos de Selección Vigentes a la fecha de corte.

C: Cantidad de Convocatorias adjudicadas o consentidas con Buena Pro a la fecha de corte.

Información por Unidad Ejecutora

N°	Unidad Ejecutora Presupuestal	Objeto Contractual	Total Valor Referencial / Valor Estimado en soles S/.	Cantidad de Procedimiento de selección (Vigentes)	Cantidad de Procedimiento de selección (adjudicadas o consentidas)
	A	B	C	D	E
	TOTAL GENERAL		35,270,204.00	64.00	60
1	MUNICIPALIDAD PROVINCIAL DE JAÉN	BIEN	5,079,204.00	20.00	17
2	MUNICIPALIDAD PROVINCIAL DE JAÉN	CONSULTORÍA DE OBRA	2,251,726.00	13.00	13
3	MUNICIPALIDAD PROVINCIAL DE JAÉN	OBRA	26,593,230.00	19.00	18
4	MUNICIPALIDAD PROVINCIAL DE JAÉN	SERVICIO	1,346,043.00	12.00	12

Ver Anexo 7.1 (Adjunto en PDF)

Leyenda:

A: Nombre de Ejecutora individual

B: Tipo de objeto (Bien, Consultoría de Obra, Servicio)

C: Cantidad de Convocatorias o Procesos de Selección

D: Valor Referencial / Valor Estimado en soles S/.

E: Cantidad de Convocatorias adjudicadas o consentidas con Buena Pro

7.2. Contratos

Información por Pliego

N°	Objeto Contractual	Número total de contratos vigentes	Monto de Contratos S/.
1	BIEN	20.00	1,908,899.85
2	CONSULTORÍA DE OBRA	13.00	1,334,663.37
3	OBRA	19.00	20,519,300.29
4	SERVICIO	12.00	1,179,213.80

Información por Unidad ejecutora

N°	Unidad Ejecutora Presupuestal	Objeto Contractual	Número total de contratos vigentes	Monto en soles S/.
	TOTAL GENERAL		64.00	24,942,077.31
1	MUNICIPALIDAD PROVINCIAL DE JAÉN	BIEN	20.00	1,908,899.85
2	MUNICIPALIDAD PROVINCIAL DE JAÉN	CONSULTORÍA DE OBRA	13.00	1,334,663.37
3	MUNICIPALIDAD PROVINCIAL DE JAÉN	OBRA	19.00	20,519,300.29
4	MUNICIPALIDAD PROVINCIAL DE JAÉN	SERVICIO	12.00	1,179,213.80

Ver Anexo 7.2.1 y 7.2.2 (Adjunto en PDF)

7.3. Bienes inmuebles y predios

N°	Unidad Ejecutora Presupuestal	Cantidad Inmuebles y Predios Propios	Cantidad Inmuebles y Predios alquilados	Cantidad Inmuebles y Predios con Administración Gratuita (Afectación en Uso)	Cantidad inmuebles y Predios bajo otros derechos	Total de Inmuebles y Predios
	TOTAL GENERAL	16.00	3.00	1.00	0.00	20.00
1	MUNICIPALIDAD PROVINCIAL DE JAÉN	16.00	3.00	1.00	0.00	20.00

Ver Anexo 7.3. (Adjunto en PDF)

7.4. Bienes Muebles: Cumplimiento con Ente Rector de Bienes Muebles - MEF

N°	Unidad Ejecutora Presupuestal	Verificación de Cumplimiento Legal	SI/NO	Rendición de Cuentas / Motivos de la no presentación o no realización
1	MUNICIPALIDAD PROVINCIAL DE JAÉN	¿Ha cumplido con presentar el Inventario patrimonial de bienes muebles correspondiente al último año fiscal, al MEF?(1)	SI	0
2	MUNICIPALIDAD PROVINCIAL DE JAÉN	¿Ha cumplido con realizar el Inventario masivo en el almacén en lo correspondiente al último año fiscal?(2)	SI	0

N° Base Normativa

- 1 - Decreto Legislativo N° 1439, Decreto Legislativo del Sistema Nacional de Abastecimiento.
- Reglamento del Decreto Legislativo N° 1439, Decreto Legislativo del Sistema Nacional de Abastecimiento, aprobado mediante el Decreto Supremo N° 217-2019-EF.
- Directiva N° 006-2021-EF/54.01, "Directiva para la gestión de bienes muebles patrimoniales en el marco del Sistema Nacional de Abastecimiento".
- 2 - Decreto Legislativo N° 1439, Decreto Legislativo del Sistema Nacional de Abastecimiento.
- Reglamento del Decreto Legislativo N° 1439, Decreto Legislativo del Sistema Nacional de Abastecimiento, aprobado mediante el Decreto Supremo N° 217-2019-EF.
- Directiva N° 004-2021-EF/54.01, "Directiva para la gestión de Almacenamiento y distribución de Bienes Muebles".

7.5. Bienes Muebles Por Grupo y Clase

N°	Unidad Ejecutora Presupuestal	Grupo	Clase	Cantidad Total por Grupo/Clase	Cantidad Total por Grupo/Clase adquiridos por la gestión
	A	B	C	D	E
	TOTAL GENERAL			147.00	147.00
1	MUNICIPALIDAD PROVINCIAL DE JAÉN	AGRÍCOLA Y PESQUERO	EQUIPO AGRÍCOLAS Y PESQUEROS	1.00	1.00
2	MUNICIPALIDAD PROVINCIAL DE JAÉN	CULTURA Y ARTE	EQUIPO DE CULTURA Y ARTE	50.00	50.00
3	MUNICIPALIDAD PROVINCIAL DE JAÉN	ELECTRICIDAD Y ELECTRÓNICA	EQUIPO DE ELECTRICIDAD Y ELECTRÓNICA	2.00	2.00
4	MUNICIPALIDAD PROVINCIAL DE JAÉN	OFICINA	CÓMPUTO	39.00	39.00
5	MUNICIPALIDAD PROVINCIAL DE JAÉN	OFICINA	EQUIPO DE OFICINA	2.00	2.00

6	MUNICIPALIDAD PROVINCIAL DE JAÉN	OFICINA	MOBILIARIO DE OFICINA	51.00	51.00
7	MUNICIPALIDAD PROVINCIAL DE JAÉN	TELECOMUNICACIONES	EQUIPO DE TELECOMUNICACIONES	2.00	2.00

Ver Anexo 7.4 Muebles (Adjunto en PDF)

Ver Anexo 7.5 Vehículos/Maquinarias (Adjunto en PDF)

LEYENDA GRUPO

A: Nombre de Ejecutora Presupuestal

B: 04 Agrícola y Pesquero
11 Aire Acondicionado Y Refrigeración
18 Animales
25 Aseo Y Limpieza
32 Cocina Y Comedor

C: 04 Aeronave
08 Cómputo
22 Equipo
29 Ferrocarril
36 Maquinaria Pesada

D: Cantidad Total por grupo

E: Cantidad Total por grupo adquiridos por la gestión

39 Cultura Y Arte
46 Electricidad Y Electrónica
53 Hospitalización
60 Instrumento De Medición

50 Máquina
64 Mobiliario
71 Nave o Artefacto Naval
78 Producción Y Seguridad
82 Vehículo

67 Maquinaria Vehículos Y Otros
74 Oficina
81 Recreación Y Deporte
88 Seguridad Industrial
95 Telecomunicaciones

7.6. Aplicativos informáticos de la entidad.

N°	Unidad Ejecutora Presupuestal	Cantidad Total de Aplicativos Informáticos	Cantidad Desarrollados o Adquiridos en la Gestión
1	MUNICIPALIDAD PROVINCIAL DE JAÉN	1.00	1.00

Ver Anexo 7.6 (Adjunto en PDF)

7.7. Licencias de software.

N°	Unidad Ejecutora Presupuestal	Tipos de Licencia de Software	Cantidad Total	Cantidad adquirida en la Gestión
	A	B	C	D
1	MUNICIPALIDAD PROVINCIAL DE JAÉN	LICENCIA ANTIVIRUS	2.00	2.00
2	MUNICIPALIDAD PROVINCIAL DE JAÉN	LICENCIA SISTEMA OPERATIVO	34.00	34.00

Leyenda

A Nombre de Ejecutora Presupuestal

B Descripción de La Licencia De Software

C Cantidad Total por Tipo De Licencias

D Cantidad Total adquirida en la Gestión

7.8. Programación Multianual de Bienes, Servicios y Obras.

N°	Unidad ejecutora	Verificación de Cumplimiento Legal	SI/NO	Rendición de Cuentas / Motivos de la no presentación o no realización
1	MUNICIPALIDAD PROVINCIAL DE JAÉN	¿Ha cumplido a la fecha con efectuar la Fase de la Programación Multianual de bienes, Servicios y Obras: Fase de Identificación, en el SIGA-MEF?(1)	NO	NO SE IMPLEMENTO POR LA UNIDAD RESPONSABLE

2	MUNICIPALIDAD PROVINCIAL DE JAÉN	¿Ha cumplido a la fecha con efectuar la Fase de la Programación Multianual de bienes, Servicios y Obras: Fase de Clasificación y Priorización, en el SIGA-MEF?(2)	NO	NO SE IMPLEMENTO POR LA UNIDAD RESPONSABLE
3	MUNICIPALIDAD PROVINCIAL DE JAÉN	¿Ha cumplido a la fecha con efectuar la Fase de la Programación Multianual de bienes, Servicios y Obras: Fase de Consolidación y Aprobación? (3)	NO	NO SE IMPLEMENTO POR LA UNIDAD RESPONSABLE

Fecha Corte:

Base Normativa

1. Artículo 14 de la "Directiva para la Programación Multianual de Bienes, Servicios y Obras" Resolución Directoral N° 0014-2021-EF-54.01
2. Artículo 19 de la "Directiva para la Programación Multianual de Bienes, Servicios y Obras" Resolución Directoral N° 0014-2021-EF-54.01
3. Artículo 22 de la "Directiva para la Programación Multianual de Bienes, Servicios y Obras" Resolución Directoral N° 0014-2021-EF-54.01

8. Sistema Administrativo de Gestión de Recursos Humanos

8.1. Costo Anual de Personal

N°	Unidad Ejecutora Presupuestal	N° Total General de Personal de la Entidad	N° Total de registros de personal vacantes	N° Total de registros de Personal ocupados	Costo Total Mensual	Costo Total
	A	B	C	D	E	F
1	TOTAL GENERAL	768.00	0.00	768.00	1,884,896.03	22,618,752.34
2	MUNICIPALIDAD PROVINCIAL DE JAÉN	768.00	0.00	768.00	1,884,896.03	22,618,752.34

Fecha Corte

Ver Anexo 8.1 (Adjunto en PDF)

LEYENDA

- A Nombre de la Unidad Ejecutora Presupuestal
 B Corresponde al Total General (Vacantes y Ocupados) del cuadro Anexo 8.1
 C Corresponde al Total General de Vacantes del cuadro Anexo 8.1
 D Corresponde al Total General de Ocupados del cuadro del cuadro Anexo 8.1
 E Corresponde al Total General del Costo Total Mensual del cuadro Anexo 8.1
 F Corresponde al Total General del Costo Total Anual del cuadro Anexo 8.1

8.2. Sanciones en el ejercicio de la función pública.

N°	Unidad Ejecutora Presupuestal	Total de servidores con sanción vigente en el periodo a rendir	Cantidad de servidores por Tipo de Sanción					
			Suspensión	Inhabilitación a exservidor	Destitución	Despido	Multa	Otra sanción
	TOTAL GENERAL	34.00	6.00	1.00	1.00	1.00	0.00	25
1	MUNICIPALIDAD PROVINCIAL DE JAÉN	34.00	6.00	1.00	1.00	1.00	0.00	25

9. Sistema Nacional de Control

9.1. Resumen General Por Servicios de Control Simultaneó (Entidad y sus ejecutoras)

N°	Año de Emisión del Informe	Número de Informes de Control Simultaneo con Situaciones adversas en proceso y sin acciones	Cantidad de situaciones adversas en proceso y sin acciones
	A	B	C
	2016	2.00	9.00
1	2018	8.00	19.00
2	2019	15.00	41.00
3	2020	11.00	23.00
4	2021	17.00	34.00
5	2022	2.00	3.00
6	TOTAL DEL PERIODO (2016-2022)	55.00	129.00

A Año de Emisión del Informe de Control Simultaneo

B Cantidad de todos los informes de control simultáneo con situaciones adversas en proceso y sin acciones a la fecha de corte

C Cantidad de situaciones adversas en proceso y sin acciones según fecha de vencimiento registrada en el SAGU, a la fecha de corte

9.2. Resumen General Por Servicios de Control Posterior (Entidad y sus ejecutoras)

N°	Año de Emisión del Informe	Número Informes de Control Posterior con recomendaciones Pendientes y en Proceso	Cantidad de recomendaciones Pendientes y en Proceso
	A	B	C
	2015	1.00	7.00
1	2016	1.00	3.00
2	2020	1.00	1.00
3	2021	2.00	3.00
4	2022	3.00	6.00
5	TOTAL DEL PERIODO (2015-2022)	8.00	20.00

A Año de Emisión del Informe de Control Posterior

B Cantidad de informes de control posterior con recomendaciones Pendientes y en Proceso según fecha de vencimiento registrada en el SAGU, hasta la fecha de corte

C Cantidad de recomendaciones Pendientes y en Proceso según fecha de vencimiento registrada en el SAGU, a la fecha de corte

9.3. Resumen de Informes de Control Posterior por Unidad Ejecutora

N°	AÑO	Unidad Ejecutora Presupuestal	Número Informes de Control Posterior con recomendaciones Pendientes y en Proceso	Cantidad de recomendaciones Pendientes y en Proceso
	A	B	C	D
	2015	MUNICIPALIDAD PROVINCIAL DE JAÉN	1.00	7.00
1	2016	MUNICIPALIDAD PROVINCIAL DE JAÉN	1.00	3.00
2	2020	MUNICIPALIDAD PROVINCIAL DE JAÉN	1.00	1.00

3	2021	MUNICIPALIDAD PROVINCIAL DE JAÉN	2.00	3.00
4	2022	MUNICIPALIDAD PROVINCIAL DE JAÉN	3.00	6.00
5	TOTAL DEL PERIODO (2015-2022)		8.00	20.00

Ver Anexo 9.1 al 9.2 (Adjunto en PDF)

Leyenda

A.Año del Informe de Control Posterior

B.Nombre de la Unidad Ejecutora Presupuestal

C.Cantidad de informes de control posterior con recomendaciones no implementadas según fecha de vencimiento registrada en el SAGU, hasta la fecha de corte

D.Cantidad de recomendaciones no implementadas según fecha de vencimiento registrada en el SAGU, a la fecha de corte

9.4. Resumen de Informes de Control Simultáneo por Unidad Ejecutora

N°	AÑO	Unidad Ejecutora Presupuestal	Número Control Simultaneo con situaciones adversas en proceso y sin acciones	Cantidad de situaciones adversas en proceso y sin acciones
	A	B	C	D
	2016	MUNICIPALIDAD PROVINCIAL DE JAÉN	2.00	9.00
1	2018	MUNICIPALIDAD PROVINCIAL DE JAÉN	8.00	19.00
2	2019	MUNICIPALIDAD PROVINCIAL DE JAÉN	15.00	41.00
3	2020	MUNICIPALIDAD PROVINCIAL DE JAÉN	11.00	23.00
4	2021	MUNICIPALIDAD PROVINCIAL DE JAÉN	17.00	34.00
5	2022	MUNICIPALIDAD PROVINCIAL DE JAÉN	2.00	3.00
6	TOTAL DEL PERIODO (2016-2022)		55.00	129.00

Ver Anexo 9.3 (Adjunto en PDF)

Leyenda

A.Año del Informe de Control Posterior

B.Nombre de la Unidad Ejecutora Presupuestal

C.Cantidad de informes de control simultáneo con situaciones adversas no superadas según fecha de vencimiento registrada en el SAGU, hasta la fecha de corte

D.Cantidad de situaciones adversas no superadas según fecha de vencimiento registrada en el SAGU, a la fecha de corte

9.5. Resumen de Implementación del Sistema de Control Interno

N°	Nombre de la Ejecutora Presupuestal	2020		2021		2022	
		Grado de Madurez	Nivel de Madurez	Grado de Madurez	Nivel de Madurez	Grado de Madurez	Nivel de Madurez
1	MUNICIPALIDAD PROVINCIAL DE JAÉN	0.00		45.98	SCI BASICO	81.90	SCI AVANZADO

Ver Anexo 9.4 (Adjunto en PDF)

Nota: Considerar el grado de madurez de los últimos 3 años

10. Sistema de Modernización de la Gestión Pública

Avances en la Implementación del Sistema de Modernización de la Gestión Pública (por pliego)

10.1. Estructura Organización y Funcionamiento del Estado

Reglamento de Organización y Funciones (aplica a Ministerios, organismos públicos y Universidades)

El ROF de la entidad se encuentra adecuado a la normativa (1) (Si/No)	Norma de aprobación del ROF (2)
SI	ORDENANZA MUNICIPAL N°16-2022-MPJ/A

Leyenda:

- (1) Ministerios y organismos públicos - Adecuación al D.S N°054- 2018 –PCM - Si coloca sí significa que el ROF vigente fue aprobado con posterioridad a la emisión de los Lineamientos de Organización y Funciones y contó con la opinión técnica previa favorable de la Secretaría de Gestión Pública. Gobiernos Regionales - Si coloca sí significa que la SGP, como rector del Sistema Administrativo de Modernización de la Gestión Pública, ha emitido un Informe técnico de verificación posterior aleatoria (con posterioridad a la aprobación del ROF); o, un informe técnico de opinión previa (con anterioridad a la aprobación del ROF, en caso se haya solicitado su asistencia técnica para su elaboración. De ser afirmativo, indicar número de Informe de la SGP.
Gobiernos Locales - Adecuación a la Norma Técnica N°01-2020-PCM/SGP/SSAP - Si coloca sí significa que el ROF de la municipalidad ha adoptado alguno de los modelos de estructura orgánica regulados en la Norma Técnica N°01-2020-PCM/SGP/SSAP.
Universidades - Adecuación a la RM N° 588-2019-MINEDU - Si coloca sí significa que el ROF de la universidad se ha sujetado a lo dispuesto en la Resolución Ministerial N° 588-2019-MINEDU.
- (2) Ministerios y organismos públicos -Decreto Supremo que aprueba la sección primera del ROF y Norma del Titular de la entidad que aprueba la sección segunda del ROF.
Gobiernos Regionales - Ordenanza Regional que aprueba el ROF.
Gobiernos Locales - Ordenanza Municipal que aprueba el ROF.
Universidades - Resolución del Titular que aprueba el ROF.
Ver Anexo 10.1

10.2. Información a completar por pliego relacionada con el Manual de Operaciones – MOP de Programas, Proyectos especiales, órganos desconcentrados, órganos académicos, direcciones regionales y fondos, según corresponda

N°	Nombre del Programa/Proyecto/Órgano o Fondo	Norma de aprobación del MOP (1)	MOP cuenta con Informe de la SGP (2)
No se encontraron registros.			

Leyenda

- (1) Señalar el N° del Decreto Supremo, Resolución Ministerial, Resolución del Titular de la Entidad u Otros (especificar).
(2) Si coloca sí significa que la SGP, como rector del Sistema Administrativo de Modernización de la Gestión Pública, ha emitido un Informe técnico de verificación posterior aleatoria (con posterioridad a la aprobación del MOP); o, un informe técnico de opinión previa (con anterioridad a la aprobación del MOP) en caso se haya solicitado su asistencia técnica para su elaboración. De ser afirmativo, indicar número de Informe de la SGP.

10.3. Simplificación Administrativa – Sistema Único de Trámites (SUT)

Tipo de Expediente (1)	Nivel de avance (2) (Por iniciar/En proceso /Finalizado)	N° de Expediente generado en el SUT (3)
CARGA INICIAL	POR INICIAR	0

Leyenda:

- (1) "Carga inicial": cuando la entidad realizó el registro en el SUT del TUPA vigente.
"Expediente regular": cuando la entidad registró un expediente para la actualización de su TUPA en el SUT.
- (2) "Por iniciar": cuando la entidad está en fase preparatoria y conformación del equipo de trabajo.
"En proceso": cuando la entidad está registrando la información de sus trámites en el SUT.
"Finalizado": cuando ha concluido el registro y cuenta con el expediente publicado o en proceso de evaluación por la entidad revisora.
Cabe precisar que las Municipalidades Provinciales y Gobiernos Regionales no requieren la presentación a otra entidad para la aprobación de su TUPA.
- (3) Consignar el número de expediente generado en el aplicativo SUT.
Cabe precisar que para las municipalidades del tipo E, F y G el vencimiento del plazo de implementación del SUT y del nuevo formato TUPA es el 31/12/2022.

10.4. Gestión de Reclamos

Tramo de implementación (1)	% de avance en la implementación (2)	Porcentaje de reclamos atendidos dentro del plazo legal (3)
TRAMO V	100	83

Leyenda:

- (1) El proceso de implementación de la Gestión de Reclamos se soporta en una plataforma digital única para el Estado "Libro de Reclamaciones" establecida en el Decreto Supremo N° 007-2020-PCM y en la Norma Técnica N° 001-2021-PCM-SGP, se efectúa en forma progresiva a través de cinco (5) tramos, según se detalla a continuación:
- a. Primer tramo (I): Poder Ejecutivo, que incluye a ministerios, organismos públicos, Fuerzas Armadas y Policía Nacional del Perú, cuyo plazo máximo de implementación vence el 31 de julio de 2022
- b. Segundo tramo (II): Programas y proyectos del Poder Ejecutivo, Fondo Nacional de Financiamiento de la Actividad Empresarial del Estado - FONAFE y las empresas bajo su ámbito a las cuales les aplique el Decreto Supremo N° 007-2020-PCM, cuyo plazo máximo de implementación vence el 31 de diciembre de 2021.
- c. Tercer tramo (III): Poder Legislativo, Poder Judicial, Organismos Constitucionalmente Autónomos, universidades y municipalidades de Lima Metropolitana, cuyo plazo máximo de implementación vence el 30 de abril de 2022.
- d. Cuarto tramo (IV): Gobiernos regionales, proyectos y universidades regionales, cuyo plazo máximo de implementación vence el 31 de octubre de 2022.
- e. Quinto tramo (V): Gobiernos locales (provinciales y distritales de tipo A, B y D), cuyo plazo máximo de implementación vence el 31 de diciembre de 2023.
- (2) **De acuerdo al % de cumplimiento del proceso definido en la Norma Técnica N° 001-2021-PCM-SGP y que es informado por la SGP conforme se da cumplimiento a las actividades. No corresponde en aquellos casos donde el tramo no haya iniciado.**
- (3) Cálculo que la entidad debe extraer de los reportes de su plataforma digital. No corresponde en aquellos casos donde la entidad no haya finalizado la implementación.

11. Sistema de Defensa Jurídica del Estado

11.1. TOTAL DE PROCESOS Y OBLIGACIONES PECUNIARIAS A FAVOR Y CONTRA EL ESTADO

N°	Cantidad Total de Investigaciones (en el Ministerio Público)	Cantidad total de Procesos (en el Poder Judicial)	Cantidad de total de otros Procesos	Cantidad Total de Procesos	Cantidad Total de Casos Emblemáticos	Estado demandante/denunciante/agrañado/actor civil			Estado demandado/denunciado/tercero civil		
						Monto Total establecido en la sentencia	Monto Cobrado	Monto Pendiente de cobro	Monto Total establecido en la sentencia	Monto Pagado	Monto Pendiente de pago
	A	B	C	D		E			F		
1	190.00	938.00	48.00	1,176.00	8.00	4,250.00	4,250.00	0.00	7,878,739.12	649,820.62	7,228,918.50

Fecha Corte:

Nota: El presente formato está orientado a recopilar la información en forma total y/o acumulada de toda la carga procesal de la procuraduría pública.

(A) Total de investigaciones en el Ministerio Público (en diligencias preliminares e investigación preparatoria). En caso del C. de PP de 1940, se debe consignar solo la data total referida a la investigación preliminar.

(B) Total de procesos en el PJ (precisar la carga total acumulada entre todas las materias que conozca la procuraduría y que se encuentren judicializadas)

(C) Total de procesos que no se encuentren o no se tramiten ante el Ministerio Público ni ante el Poder Judicial (procesos arbitrales, arbitrajes laborales, procesos administrativos, conciliaciones y similares)

(D) Cantidad procesos de la sumatoria de A+B+C

(E) Pagos exigidos por el Estado

(F) Pagos reclamados al Estado

Ver Anexo 11.1 y 11.2 (Adjunto en PDF)

3. SECCIÓN II: INDICADORES DE EFICACIA Y OTROS RELACIONADOS A LA ENTIDAD

Esta sección permite verificar el nivel de logro alcanzado por la entidad en el cumplimiento de sus objetivos, con información estructurada de sus indicadores. Asimismo, establece una relación entre dos o más datos y permite la comparación entre distintos periodos, productos similares o una meta o compromiso.

Se presenta la información de indicadores que alcanza los 8 años incluyendo el año de presentación del Informe de Rendición de Cuentas de Titulares, para

mostrar la tendencia que tiene el indicador en el periodo de gestión anterior y el actual.

N°	Unidad Ejecutora Presupuestal	# Indicadores
	MUNICIPALIDAD PROVINCIAL DE JAÉN	10
1	TOTAL	10

Ver Anexo 12 Indicadores de Eficacia y Otros Relacionados a la Entidad.

4. SECCIÓN III: RELACIÓN DE SERVICIOS PÚBLICOS QUE BRINDA LA ENTIDAD

Cuenta con información de servicios públicos que responden a las necesidades de las personas y que son entregadas por las entidades públicas, en cumplimiento de sus funciones misionales hacia sus usuarios o ciudadanía. Estos servicios pueden tomarse como fuente de información del Planeamiento Estratégico Institucional, Sistema de Control Interno, Programas Presupuestales y otros.

N°	Unidad Ejecutora Presupuestal	# Servicios Públicos
	TOTAL	37
1	MUNICIPALIDAD PROVINCIAL DE JAÉN	37

Ver Anexo 13 Relación de Servicios Públicos que Brinda la Entidad

5. SECCIÓN IV: RESULTADOS DE LA GESTIÓN DEL TITULAR POR CADA SERVICIO PÚBLICO

En esta sección los titulares de entidades responden preguntas para [auto] evaluar su gestión respecto a los servicios públicos que brinda la entidad a su cargo; las preguntas están vinculadas a criterios, tales como cobertura, eficacia, eficiencia, calidad, entre otros.

N°	Unidad Ejecutora Presupuestal	# Servicios Públicos con Condición "aplica"
	TOTAL	16
1	MUNICIPALIDAD PROVINCIAL DE JAÉN	16

Ver Anexo 14: Resultados de la Gestión del Titular por cada Servicio Público.

6. ANEXOS

ANEXOS POR UNIDAD EJECUTORA:

0375

MUNICIPALIDAD PROVINCIAL DE JAÉN

SECCIÓN I: INFORMACIÓN DE LOS SISTEMAS DE ADMINISTRATIVOS

Anexo 1: Sistema Nacional de Planeamiento estratégico.

Anexo 1.1 Presupuesto asignado para Acciones Estratégicas Institucionales (AEI) del Plan Estratégico Institucional (PEI)

Anexo 1.2 cumplimiento de metas de indicadores de Acciones Estratégicas Institucionales (AEI) del Plan Estratégico Institucional (PEI)

Anexo 2: Sistema Nacional de Presupuesto Público.

Anexo 2.1 A nivel de Unidad Ejecutora, toda Fuente de Financiamiento

Anexo 2.2 A nivel de Unidad Ejecutora por cada Fuente de Financiamiento.

Anexo 2.3 A Nivel de Unidad Ejecutora por Actividades y Proyectos

Anexo 2.4 Resumen de ingresos y gastos por fuente de financiamiento

Anexo 3: Sistema Nacional de Programación Multianual y Gestión de Inversiones

Anexo 3.1: Inversión pública

Anexo 3.2: Obras

Anexo 4: Sistema Nacional de Contabilidad

Anexo 4.1 Estados de situación Financiera por pliego

Anexo 4.2 Estados de Gestión por pliego.

Anexo 4.3 Estado de Cambios de Patrimonio Neto por unidad ejecutora

Anexo 4.4 Estado de Flujo de Efectivo por unidad ejecutora

Anexo 4.5 Estado de la Depuración y Sinceramiento

Anexo 5: Sistema Nacional de Tesorería

Anexo 5.1: Cartas Fianzas Vigentes

Anexo 5.2: Documentos Valorados en Custodia

Anexo 5.3: Fideicomisos

Anexo 5.4: Saldos de Cuentas.

Anexo 5.5: Titulares y Suplentes de las Cuentas

Anexo 5.6: Últimos Giros Realizados en la Fecha de Corte.

Anexo 6: Sistema Nacional de Endeudamiento

Anexo 6.1: Operación de Endeudamiento - Préstamos

Anexo 7: Sistema Nacional de Abastecimiento

Anexo 7.1: Procedimientos de Selección

Anexo 7.2.1: Contratos

Anexo 7.2.2: Contratos de Terceros / Locación de Servicios

Anexo 7.3: Bienes Inmuebles y predios en propiedad

Anexo 7.4: Bienes Muebles:

Anexo 7.5: Bienes Muebles Vehículos / Maquinarias.

Anexo 7.6: Aplicativos Informáticos de la Entidad

Anexo 8: Sistema Administrativo de Gestión de Recursos Humanos

Anexo 8.1 Costo Anual de Personal

Anexo 8.2 Funcionarios Sancionados.

Anexo 9: Sistema Nacional de Control

Anexo 9.1 Detalle de los informes de Control Posterior por Unidad Ejecutora

Anexo 9.2: Detalle de funcionarios con presunta responsabilidad administrativa

Anexo 9.3: Detalle de los informes de Control Simultáneo por Unidad Ejecutora

Anexo 9.4: Implementación del Sistema de Control Interno

Anexo 10: Sistema de Modernización de la Gestión Pública

Anexo 10.1: Sistema de Modernización del Estado

Anexo 11: Sistema Nacional de Defensa Jurídica del Estado

Anexo 11.1: Cantidad total de otros procesos

Anexo 11.2: Total de casos emblemáticos y de casos con montos mayores o iguales a 50 UIT

SECCIÓN II: INDICADORES DE EFICACIA Y OTROS RELACIONADOS A LA ENTIDAD

Anexo 12: Indicadores de Eficacia y Otros Relacionados a la Entidad

SECCIÓN III: RELACIÓN DE SERVICIOS PÚBLICOS QUE BRINDA LA ENTIDAD

Anexo 13: Relación de Servicios Públicos que Brinda la Entidad

SECCIÓN IV: RESULTADOS DE LA GESTIÓN DEL TITULAR POR CADA SERVICIO PÚBLICO

Anexo 14: Resultados de la Gestión del Titular por cada Servicio Público